

YAYGIN GELİŞİMSEL BOZUKLUKLAR

Toplumsal etkileşim, duygusal karşılıklık, sözel ve sözel olmayan iletişim ve sembolik oyun alanlarında varolan güçlüklerle karakterize bir grup bozukluğu kapsayan şemsiye bir terimdir.

OTİZM

Otizm, nedeni tam olarak bilinmeyen, çocuğun sosyal ve iletişim becerilerinin oluşmasını engelleyen veya etkileyen, sınırlı tekrarlayan davranışlar ve sınırlı ilgi alanları ile kendini gösteren, dilin gelişiminde gecikme ve problemler yaratan Yaygın Gelişimsel Bozukluk çeşididir.

ASPERGER SENDROMU

Asperger Sendromu, çocukluk çağında ortaya çıkan genetik geçişli bir sorundur. u-Asperger sendromu çocukluk döneminde başlayan ve sosyal etkileşimi zorlaştıran bir sorundur. En önemli belirtileri aşırı içe kapanıklık, iletişim sorunu ve beceri zayıflığıdır. Genel özellikleri itibarı ile otizme benzer. Otizmde olduğu gibi Asperger sendromunda da erken tanı çok önemlidir.

ATİPİK OTİZM

Otizm veya asperger sendromunun bazı özelliklerini taşıyan;ancak tanı kriterlerini tam olarak karşılamayan bireyler için atipik otizm(başka türlü adlandırılmayan yaygın gelişimsel bozukluk)tanısı kullanılmaktadır.

OTİZMİN BELİRTİLERİ

0-1 YAŞ

- Göz teması azdır, gülümseme ve seslenmeye cevabı yetersizdir.
- Çok katı veya gevşek görünüm vardır
- Annesini/Bakıcısını görünce gülümsememe
- İsmi çağırılınca bakmazlar
- İnsanlara ilgi göstermezler



2-3 YAŞ

- En sık doktora başvurma yaşıdır.
- Özellikle konuşma sorunları ailelerin dikkatini çeker.
- Kelime söyleme, iki kelimelik cümle kurma, söylenenleri anlama konusunda yetersizlik vardır.
- Yalnızlığı tercih ederler.
- Göz temasından kaçınır veya göz temasını uzun sürdüremezler.
- Gülümseme az ya da yoktur, donuk yüz ifadesi vardır.
- İsmine bakmama, yaşatlarına ilgi göstermeme veya az ilgilenme söz konusudur.
- İşaret ettiğiniz nesneye bakmaz, kendi ilgilendiği nesneyi başkaları ile paylaşmazlar.
- Bay bay yapmaz ya da uygun olmayan şekilde yaparlar
- Tekrarlanan anlamsız hareketler vardır.

ASPERGER SENDROMU BELİRTİLERİ

- Sosyal farkındalık eksikliği,
- Arkadaşlıklar kurma ve sürdürmede zorluk,
- Başkalarının düşüncelerini ve duygularını anlayamamak ,
- Göz temasından kaçınmak veya çok dikkatlice bakmak,
- Mimik kullanma eksikliği ya da abartılı mimiklerin kullanılması,
- Vücut dilini anlayamama,
- Seslere, dokunmaya, kokulara, tatlara veya görsel uyaranlara aşırı hassasiyet,
- Rutine aşırı bağlılık,
- El çırpma ya da kol sallama gibi tekrarlanan motor davranışlar,
- Sakarlık veya koordine olmayan motor hareketler,
- Birkaç konuya gösterilen takıntılı ilgi,
- İroni ya da alay gibi ince bir dil kullanımını anlamada güçlük çekmek,
- Ses tonunu ayarlama zorlanma,
- Düzensiz konuşma veya konuşmayı kendi ilgi alanına yönlendirme.

ATİPİK OTİZM BELİRTİLERİ

- Dil ve konuşmada gecikme
- Sözel ifade ve beden dili kullanımında güçlük
- Uzaman planlaması güçlükleri
- Tat, ses, koku, görme ve dokunmaya karşı artan ya da azalan hassasiyetler
- Tekrarlayan ve takıntılı davranışlar
- Soyut kavramları anlamada zorluklar
- Kaygı, fiziksel koordinasyon problemleri
- Kas yoğunluğunda düşüklük

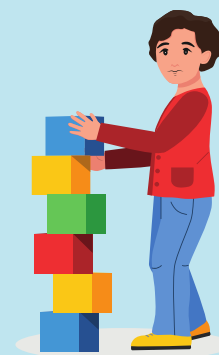

@ALTINDAGRAM



@RAMAltindag



0 312 347 61 94



Örnek Mah. Adalı Halil Sk.
No :12 Altındağ / ANKARA

