

## YÜKSEK ÖĞRETİM KURUMLARI SINAVI ( YKS)

### SINAVA KİMLER BAŞVURABİLİR?

Eğitim öğretim yılında ÖSYM tarafından yapılacak merkezî yerleştirme (TÜBİTAK yarışmalarıyla sınavsız geçiş hakkı edinenler dâhil) veya ilgili yükseköğretim kurumlarınca yapılacak özel yetenek sınavı sonucu yükseköğretim programlarına yerleştirme işlemine alınacak tüm adaylar, 2021-YKS'ye başvuru yapmak zorundadır.

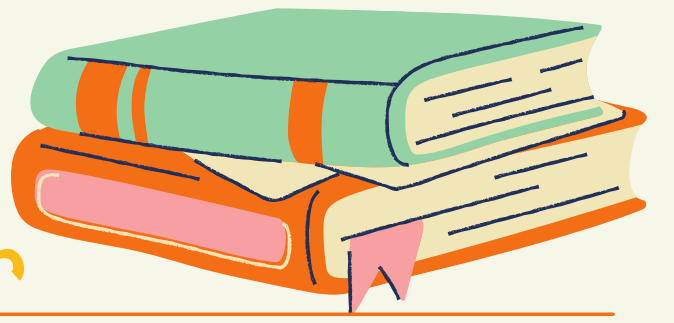
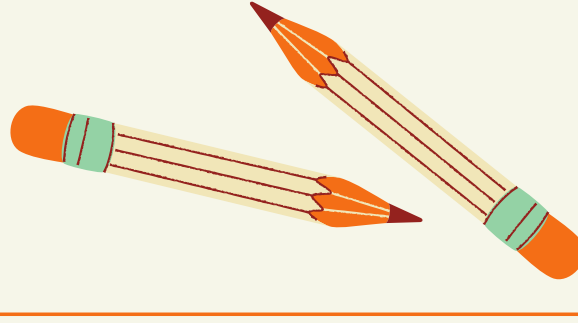
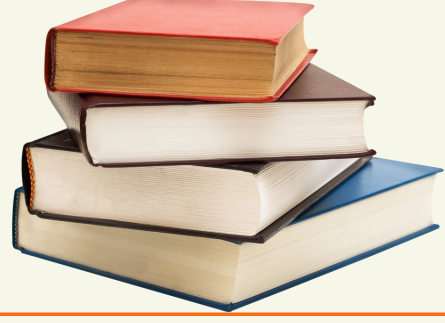

### OTURUM BİLGİLERİ

#### YKS 1. Oturum Temel Yeterlilik Testi (TYT)

Türkçe Testi, Sosyal Bilimler Testi, Temel Matematik Testi ve Fen Bilimleri Testinden oluşur.

#### YKS 2. Oturum Alan Yeterlilik Testleri (AYT):

Adayların alanlarına göre ; Türk Dili ve Edebiyatı-Sosyal Bilimler 1 Testi, Sosyal Bilimler 2 Testi, Matematik Testi, Fen Bilimleri Testi'nden oluşur.

#### YKS 3. Oturum Yabancı Dil Testi (YDT):

Yabancı Dil Testi'nden oluşur

### SINAVDA HANGİ TESTLER YER ALACAKTIR?

TYT'de; Türkçe Testi, Sosyal Bilimler Testi, Temel Matematik Testi ve Fen Bilimleri Testi yer alacaktır.

AYT'de adaylara, Türk Dili ve Edebiyatı-Sosyal Bilimler-1, Sosyal Bilimler-2, Matematik ile Fen Bilimleri testlerinden oluşan bir kitapçık verilecektir. AYT'de adaylar, hesaplanmasını istedikleri puan türü için gereken testleri cevaplayacaklardır. SAY, SÖZ ve EA puan türlerinin hepsinin hesaplanmasını isteyen adaylar, sınav süresince tüm testleri cevaplayabileceklerdir

YDT, Almanca, Arapça, Fransızca, İngilizce ve Rusça dillerinde yapılacaktır. Her dil için ayrı soru kitapçığı bulunacaktır. Sınavda adaya, başvuruda bildirdiği yabancı dile ait soru kitapçığı verilecektir.

### SINAV ÜCRETLERİ NASIL YATIRILACAKTIR?

YKS'ye başvuran adaylar seçmiş oldukları oturumlara bağlı olarak sınav ücretini kılavuzun son sayfasında belirtilen bankalardan herhangi birine veya ÖSYM'nin internet sayfasında e-İŞLEMLER 'de yer alan "ÖDEMELER" alanından kredi kartı/banka kartı ile süresi içinde yatıracaklardır

### !!DİKKAT!!!

Adaylar, sınavın sabah oturumlarında saat 10.00'dan sonra; öğleden sonra oturumunda ise saat 15.30'dan sonra sınav binalarına, sınavın cevaplama süresi başladıktan sonra sınav salonlarına alınmayacaklardır

### ADAYLAR SINAVA GİRERKEN NELERİ YANINDA BULUNDURMAK ZORUNDADIR?

#### SINAVA GİRİŞ BELGESİ

Adaylar, Sınav Giriş Belgelerini, T.C. Kimlik Numaraları ve şifreleri ile ÖSYM'nin <https://ais.osym.gov.tr> internet adresinden sınav tarihinin yaklaşık 10 gün öncesinden başlamak üzere edinebileceklerdir. Belgenin üzerinde adayın sınav gireceği merkez, bina, salon bilgileri ile fotoğrafı yer alacaktır.

#### NÜFUS CÜZDANI VEYA FOTOĞRAFLI T. C. KİMLİK KARTI VEYA GEÇERLİLİK SÜRESİ DOLMAMIŞ PASAPORTUN ASLI

Adayların sınav girebilmeleri için 2021-YKS'nin ilgili oturumuna ait Sınav Giriş Belgesinden başka, nüfus cüzdanı veya fotoğrafı T.C. Kimlik Kartı veya geçerlilik süresi dolmamış pasaportunun aslını yanlarında bulundurmaları zorunludur

Bu belgelerini eksiksiz olarak yanında bulundurmayan adaylar, mazereti ne olursa olsun, sınavına alınmayacaklardır

### SINAVA GİRERKEN ADAYIN YANINDA BULUNDURMASI YASAK OLAN ARAÇ GEREÇ VE EŞYALAR NELERDİR?

Sınav binalarında hiçbir eşya emanete alınmayacağından adayların sınav binalarına; Çanta, cüzdan, cep telefonu, saat (kol saati ve her türlü saat), kablosuz iletişim sağlayan bluetooth vb. cihazlarla; kulaklık, kolye, küpe, yüzük (halka alyans hariç), bilezik, broş ve diğer takılarla; anahtarlık, her türlü araç anahtarı, plastik ve metal içerikli eşyalarla (başörtü için kullanılan boncuklu/boncuksuz toplu iğne, para, anahtarlıksız basit anahtar, ulaşım kartı, basit tokalı kemer, basit tel toka ve basit piercing (taşsız, metal top veya sivri uçlu) hariç), her türlü elektronik/mekanik cihazla ve çağrı cihazı, telsiz, fotoğraf makinesi vb. araçlarla, her türlü plastik ve güneş gözlüğü dâhil cam eşyayla (şeffaf/numaralı gözlük hariç), banka/kredi kartı vb. kartlarla, Cep bilgisayar, saat, sözlük işlevi olan elektronik cihaz, hesap makinesi vb. her türlü bilgisayar özelliği bulunan cihazlarla, Her türlü delici ve kesici alet, ateşli silah ve benzeri teçhizatla, Kalem, silgi, kalemtıraş, her türlü müsvedde kâğıdı, defter, kitap, ders notu, sözlük, dergi, gazete vb. yayımlar, pergel, açılçer, cetvel, hesap makinesi vb. araçlarla, Şeffaf pet şişe içerisinde bandajlı çıkarılmış su hariç içecek, yiyecek vb. gıda/tüketim maddeleriyle, Kutu/şişe içerisinde ilaçla gelmeleri kesinlikle yasaktır.

### TEMEL YETERLİLİK TESTİ (TYT) NDEKİ TESTLER VE SORU SAYILARI

Türkçe Testi : 40

Sosyal Bilimler Testi : 20

Tarih : 5

Coğrafya : 5

Felsefe : 5

Din Kültürü ve Ahlak Bilgisi (veya ilave Felsefe soruları) : 5

Temel Matematik Testi : 40

Fen Bilimleri Testi : 20

Fizik : 7

Kimya : 7

Biyoloji : 6

### ALAN YETERLİLİK TESTİ (AYT) 'NDEKİ TESTLER VE SORU SAYILARI

Türk Dili ve Edebiyatı- Sosyal Bilimler-1 Testi : 40

Türk Dili ve Edebiyatı : 24

Tarih-1 : 10

Coğrafya-1 : 6

Sosyal Bilimler-2 Testi : 40

Tarih-2 : 11

Coğrafya-2 : 11

Felsefe Grubu (Felsefe, Psikoloji, Sosyoloji, Mantık) :12

Din Kültürü ve Ahlak Bilgisi

(veya ilave Felsefe Grubu soruları) : 6

Matematik Testi : 40

Fen Bilimleri Testi : 40

Fizik : 14

Kimya : 14

Biyoloji : 13

Yabancı Dil Testi : 80

### ALTINDAĞ REHBERLİK VE ARAŞTIRMA MERKEZİ

Örnek Mah. Adalı Halil Sk. No :12

Altındağ / ANKARA

0 312 347 61 94



### TERCİH İŞLEMLERİ VE DİĞER SORULARINIZ İÇİN !!!



@altindagram



@altindagram

<https://altindagram.meb.k12.tr>

0 312 347 61 94